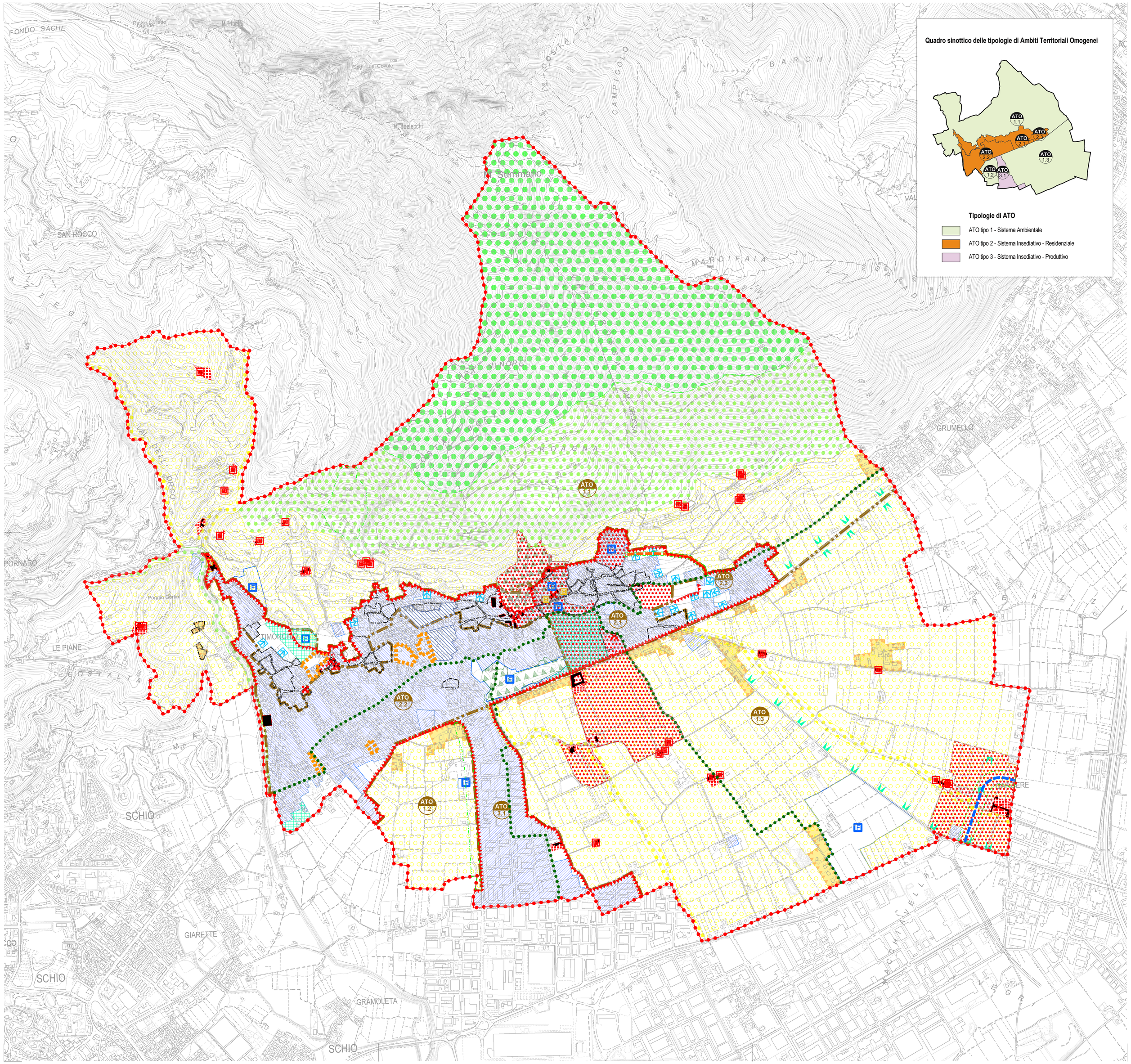

COMUNE DI SANTORSO
Provincia di Vicenza

P.A.T.

Elaborato	4			Scala	1:10000

CARTA DELLA TRASFORMABILITA'

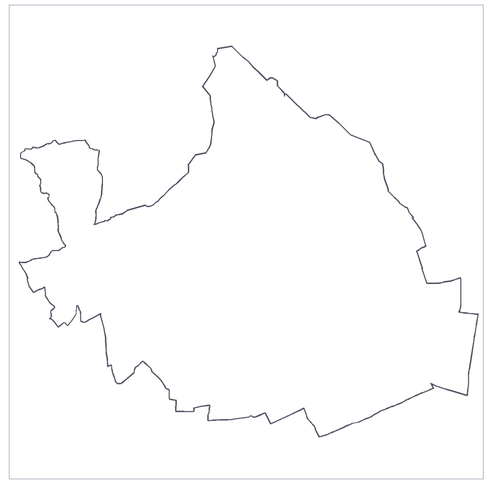

Il Sindaco
Dott. Pietro Menegozzo

Il Segretario
Dott.ssa Maria Grazia Salamino

Regione Veneto
Direzione Urbanistica

Responsabile settore Urbanistica e coordinamento PAT
Geom. Claudia Capovilla

Progettisti
Ing. Silvia Dall'Igna

Indagini Agronomiche
Dott. Giorgio Cocco

Indagini geologiche
Dott. Bernardino Zavagnin

Valutazione Ambientale Strategica
Dott. Giacomo De Franceschi
Studio Beninca Gino Beninca
e Giacomo De Franceschi
Ass. Professionisti

Informatizzazione Quadro Conoscitivo e Banche Dati
abitat
SISTEMI INFORMATIVI TERRITORIALI

Regione del Veneto - Carta Tecnica Regionale - L.R. N° 28/76
Aggiornamento speditivo da pratiche edilizie e da ortofotocarta Terraitaly™ a 2000 - NR 2006 ortofoto digitale a colori ©Compagnia Generale Ripreseaeree S.p.A. - Parma.

FEBBRAIO 2012

Elaborato	4
Scala	1:10.000

Piano di Assetto del Territorio

Carta della Trasformabilità

LEGENDA

Confini comunali

Individuazione ambiti territoriali omogenei - A.T.O.

Art. 25 — ATO - tipologia e numero

Azioni strategiche

Art. 29 — Aree di urbanizzazione consolidata (prevalentemente residenziale)

Art. 29 — Aree di urbanizzazione consolidata (prevalentemente produttiva)

Art. 31 — Aree di edificazione diffusa

Art. 32 — Interventi diretti al miglioramento della qualità urbana e territoriale

Art. 33 — Aree di riqualificazione e riconversione

Art. 28 — Opere incongrue

Art. 30 — Limiti fisici della nuova edificazione

Art. 34 — Linee preferenziali di sviluppo insediativo

Art. 35 — Servizi e attrezzature di interesse comune di maggior rilevanza

Art. 36 — Ambiti per interventi di riqualificazione e mitigazione ambientale

Mobilità - Infrastrutture di maggior rilevanza:

Art. 39 — Viabilità di progetto - variante alla SP 349

Art. 39 — Viabilità sovracomunale e locale

Art. 40 — Piste ciclo pedonali

Valori e tutele culturali

Art. 14 — Ville individuate nella pubblicazione dell'Istituto Regionale per le Ville Venete

Art. 14 — Edifici e complessi di valore monumentale testimoniale esterni al Centro Storico

Art. 44 — Edifici rurali

Art. 15 — Pertinenze scoperte da tutelare

Art. 16 — Contesti figurativi dei complessi monumentali da precisare con il P.I.

Art. 17 — Coni visuali

Art. 13 — Centri storici

Valori e tutele naturali

Art. 13 — Aree di tutela risorgive

Art.38 **Rete ecologica locale**

Core Area - Area nucleo

Buffer zone - Area di connessione naturalistica

Corridoio ecologico principale

Corridoio ecologico secondario

Stepping Stone - Isola ad elevata naturalità